

Carta dei Servizi



Edizione Novembre 2019



*Gentile ospite, questa è una lettera prestampata, ma Lei deve ritenerla come **direttamente rivolta alla Sua persona**.*

La ringraziamo per avere scelto di affidare la Sua salute alla nostra Casa di cura e Le assicuriamo che sarà fatto tutto quanto è possibile dal nostro personale medico e ausiliario sanitario per praticarLe cure e assistenza adeguate e sollecite.

Le garantiamo l'impegno professionale e umano dei nostri operatori affinché Lei possa ritornare il più presto possibile in ottime condizioni di salute nella Sua famiglia e nella società. Cercheremo, in ogni modo, di non farLa sentire in un ambiente "estraneo" e dimostrarLe la nostra solidarietà e le nostre premure più attente. Il nostro personale qualificato è disponibile per venire incontro alle Sue esigenze e farà in modo di ottenere la Sua stima e considerazione.

L'impegno della Casa di cura nei Suoi riguardi è dunque totale e tutti i nostri servizi saranno posti a Sua disposizione per curarLa e assisterLa al meglio.

Se ha bisogno di qualcosa si rivolga, con fiducia, al personale di assistenza e non eviti osservazioni e suggerimenti nei riguardi della nostra Casa di cura, che serviranno per migliorare e perfezionare il servizio.

Con stima ed amicizia, Le porgiamo il nostro augurio di pronta guarigione e il più cordiale saluto.

Suor MARINA CARO QUINTANA
Direttrice della Casa di cura "Pio XI"

CENNI STORICI	7
LA MISSIONE	9
LA QUALITÀ	11
COME RAGGIUNGERCI	12
CONTATTI	13
COME ORIENTARSI ALL'INTERNO DELLA CLINICA	15
SERVIZI E PRESTAZIONI	16
• UNITÀ DI DEGENZA	18
- PROCEDURE PER IL RICOVERO	18
- MEDICINA GENERALE	20
- CARDIOCHIRURGIA	20
- CARDIOLOGIA	21
- CHIRURGIA ADDOMINALE	21
- CHIRURGIA DELLA MAMMELLA	22
- CHIRURGIA GENERALE	22
- CHIRURGIA GINECOLOGICA	23
- CHIRURGIA PROCTOLOGICA E DEL PAVIMENTO PELVICO	23
- CHIRURGIA TORACICA	24
- CHIRURGIA VASCOLARE	24
- EMODINAMICA	25
- LITOTRISSIA EXTRACORPOREA	26
- NEUROCHIRURGIA	26
- OCULISTICA	27
- ONCOLOGIA	28
- ORTOPEDIA E TRAUMATOLOGIA	29
- OTORINOLARINGOIATRIA	29
- TERAPIA INTENSIVA POST CHIRURGICA	30
- UROLOGIA	30
- CHIRURGIA UROLOGICA ROBOTICA	31
• AMBULATORI	32
- ALLERGOLOGIA	32
- ANGIOLOGIA	32
- BRONCOPNEUMOLOGIA	33
- CARDIOCHIRURGIA	33
- CARDIOLOGIA	34
- CHIRURGIA GENERALE E SPECIALITÀ CHIRURGICHE	34

- DERMATOLOGIA	34
- EMATOLOGIA	35
- EMODIALISI	35
- ENDOCRINOLOGIA	36
- FISIOTERAPIA	36
- GASTROENTEROLOGIA	37
- GINECOLOGIA	37
- MEDICINA DELLO SPORT	38
- MEDICINA INTERNA	38
- NEFROLOGIA	38
- NEUROCHIRURGIA	39
- NEUROLOGIA	39
- OCULISTICA	40
- ONCO-PLASTICA	40
- ONCOLOGIA	41
- ORTOPEDIA E TRAUMATOLOGIA	41
- OTORINOLARINGOIATRIA	42
- REUMATOLOGIA	42
- SENOLOGIA	42
- UROLOGIA	43
• DIAGNOSTICA PER IMMAGINI	44
- ECOGRAFIA	44
- RADIOLOGIA TRADIZIONALE	45
- RADIOLOGIA INTERVENTISTICA	45
- RADIOLOGIA INTERVENTISTICA VERTEBRALE	46
- TOMOGRAFIA COMPUTERIZZATA (TC)	46
- RISONANZA MAGNETICA 3.0 T	49
- MEDICINA NUCLEARE	51
- PET - TC	52
• LABORATORIO ANALISI	53
• LITOTRISSIA	54
• FISIOTERAPIA	55
• RADIOTERAPIA	56
• CHECK-UP	58
CONVENZIONI	59

CENNI STORICI

La Casa di Cura, fondata nel 1969, venne intitolata a Pio XI, come gesto di riconoscenza al Papa che concesse l'approvazione definitiva all'Ordine delle Religiose di San Giuseppe di Gerona, che gestiscono l'Istituto di cui fa parte la Casa di Cura.

La Fondatrice dell'Ordine, Maria Gay Tibau, nacque a Llagostera, ma in seguito alla morte dei genitori si trasferì a Gerona, dove cominciò la sua opera sociale, prendendo coscienza della situazione di abbandono in cui vivevano i malati. Si dedicò interamente all'assistenza degli infermi e, per garantire nel tempo la continuità della propria missione, nel 1870 fondò un Istituto, che venne intitolato a San Giuseppe, patrono della Chiesa universale e protettore dei malati. In tal modo, si voleva augurare ai pazienti di esser sempre circondati dalla famiglia e, durante la malattia, di essere assistiti con lo stesso amore che San Giuseppe ricevette dalla Vergine Maria e da Gesù.

La congregazione ricevette nel 1928 il pontificio decreto di lode ed alle sue costituzioni venne accordata l'approvazione definitiva dalla Santa Sede nel 1936.

Ancora oggi, la sensibilità e la carità che contraddistinguono le Religiose di San Giuseppe sono il frutto degli insegnamenti della Fondatrice che, guidata dalla parola evangelica "ero malato e mi hai visitato", ha diffuso e messo in atto i valori di umanità e misericordia.

Negli anni l'Istituto ha continuato ad aprirsi alle necessità degli uomini in diverse parti del mondo, sia dedicandosi all'assistenza diretta ai malati, sia svolgendo opere sociali ed umanitarie attraverso il "Fondo Pace", un'organizzazione Onlus che promuove lo sviluppo dei popoli del terzo mondo.

50 ANNI AL SERVIZIO DEL MALATO

La Casa di Cura Pio XI, inaugurata ad aprile del 1969 alla presenza di Monsignor Angelini, è stata realizzata dall'Ing. Rebecchini su progetto dell'architetto Julio La Fuente ed intitolata a Papa PIO XI che nel 1928 concesse l'approvazione pontificia all'Istituto delle Religiose di San Giuseppe di Gerona. L'Ordine si dedica nel mondo a realizzare opere e progetti destinati allo sviluppo, favorendo la salute e la formazione.

In questi anni la Casa di Cura è diventata un punto di riferimento importante per l'alta professionalità dei medici e l'utilizzo di apparecchiature all'avanguardia.





LA MISSIONE DELL'ORDINE DI SAN GIUSEPPE

“Alleviare il dolore e seminare la pace” è la missione perseguita dall'Ordine di San Giuseppe di Gerona.

A tal fine, l'Istituto si dedica a realizzare opere e progetti destinati allo sviluppo e al progresso integrale, favorendo la salute, l'igiene e l'educazione delle popolazioni del terzo mondo. Le missioni umanitarie e le opere benefiche realizzate e gestite dalle Religiose dell'Ordine sono sostenute economicamente dal Fondo Pace, alimentato sia con i proventi dell'attività delle Case di Cura afferenti l'Istituto, come la Pio XI, sia attraverso le donazioni provenienti da soggetti privati.

I progetti umanitari dell'Istituto sono concentrati prevalentemente in Africa.

Tali opere sono gestite direttamente dalle Religiose della Congregazione, ma l'Ordine ha saputo integrare nelle proprie attività numerosi volontari e collaboratori laici. Inserendosi attivamente nella vita sociale di questi territori, viene offerta alle popolazioni del luogo un'assistenza integrale ed un supporto quotidiano attraverso le campagne di prevenzione e di miglioramento delle infrastrutture igienico-sanitarie, i progetti alimentari e terapeutici, i progetti di scolarizzazione e l'invio umanitario di materiale medico e sanitario.

Le Religiose gestiscono, infatti, case famiglia, ambulatori, dispensari e centri di formazione per rendere autonoma e responsabile la popolazione sulla salute e l'alimentazione. Un'attenzione particolare è rivolta alla scolarizzazione dei bambini, nella speranza che la diffusione della cultura sia un mezzo per diffondere la pace e promuovere lo sviluppo di questi territori.

L'obiettivo dell'Istituto è diventare un sostegno concreto e un punto di riferimento per le popolazioni del luogo e, pertanto, collabora con le istituzioni, gli enti e le altre associazioni locali.

LA NOSTRA PRESENZA NEL MONDO



LA MISSIONE DELLA CASA DI CURA

Il fine comune a tutti i centri dell'Istituto è la promozione ed il sostentamento delle missioni umanitarie della Congregazione, a cui la Casa di Cura partecipa con i proventi della propria attività. Inoltre, la Pio XI condivide con le Religiose dell'Istituto la concezione cristiana dell'uomo e l'elevato grado di umanizzazione che, nella propria attività, si esprime nel rapporto di reciproco rispetto, comprensione e solidarietà tra paziente e personale, dimensionando l'assistenza sulle esigenze dell'individuo.

La libertà e la dignità umana sono principi fondamentali della Casa di Cura che si impegna ad offrire al malato attenzione, solidarietà e disponibilità nel momento della malattia, accompagnandolo spiritualmente nel rispetto delle sue convinzioni, e rispettando l'autonomia del paziente nella sua condizione sociale, di razza, di pensiero politico e credo religioso. In tal modo, si vuole contemperare la carità cristiana con i principi che sono alla base del giuramento di Ippocrate.

L'eccellenza ed il miglioramento continuo sono obiettivi costantemente perseguiti dalla Pio XI, la quale ha predisposto programmi di aggiornamento professionale e di sviluppo delle competenze dei collaboratori, di perfezionamento del comfort alberghiero, di aggiornamento delle strutture e delle apparecchiature.

Per questo, la Casa di Cura si distingue nel panorama sanitario regionale per la qualità delle prestazioni, le capacità professionali e l'alto livello di innovazione tecnologica.



Per contribuire ai progetti:

Banca: Caja Madrid
RELIGIOSA ISTITUTO DI SAN
JOSÉ DE GIRONA

Numero di conto:
2038 1108 94 6000085024

All'estero: IBAN
ES61 1108 2038 9460 0008 5024
Branch: 1108

Indirizzo: Avda Reina Victoria, 70



LA QUALITÀ

Perseguendo attivamente la missione dell'Istituto, la Casa di Cura ha individuato tra i suoi obiettivi specifici la qualità dei propri servizi e, a tal fine, ha integrato nella propria gestione i principi della Congregazione, i diritti del malato individuati nella Carta Europea, il codice etico di comportamento ed un programma di gestione e controllo della qualità dei propri servizi.

La Carta europea dei diritti del malato, presentata a Bruxelles nel 2002, promuove la protezione della salute umana e la qualità dei servizi sanitari erogati a tutti i cittadini, dando concretezza ai diritti fondamentali della persona enunciati dall'Organizzazione Mondiale della Sanità, dall'Unione Europea e dal Consiglio d'Europa.

La Carta europea dei diritti del malato non è una sovra-struttura, ma un documento che, dando concreta attuazione ai diritti fondamentali della persona, funge da perno sul quale convergono le azioni dei servizi sanitari dei singoli paesi. In quest'ottica la sua applicazione deve, quindi, tener conto della specificità del modello sanitario nazionale e regionale.

Inoltre, la Casa di Cura, declina l'applicazione pedissequa della Carta europea, interpretandola invece come uno spunto di miglioramento, un filo conduttore ed un utile strumento per guidare le attività della struttura.

CERTIFICAZIONE ISO

La certificazione ISO, riconosciuta annualmente alla Pio XI dal 2000, si inserisce nell'ambito della gestione della qualità dei servizi erogati e nei progetti di miglioramento continuo dell'attività della Casa di Cura. Le verifiche periodiche svolte da una società esterna, deputata alla certificazione delle strutture sanitarie, attestano l'efficacia del sistema di gestione della qualità e la conformità alla normativa UNI EN ISO 9001:2015.

Questo riconoscimento garantisce ai nostri pazienti la qualità, la sicurezza e la trasparenza delle prestazioni che vengono eseguite.

Il miglioramento continuo perseguito dalla Casa di Cura è finalizzato alla soddisfazione dei propri utenti e, pertanto, è possibile presentare all'Ufficio Relazioni con il Pubblico (URP), suggerimenti o proposte per migliorare i servizi della struttura. I reclami scritti e verbali possono essere, altresì, rivolti direttamente e giornalmente alla Direzione sanitaria. A tal fine, è in uso un questionario con il quale il paziente, anche in forma anonima, può presentare suggerimenti o eventuali rimostranze, depositando lo stesso nelle apposite caselle poste nell'andito di fronte agli uffici dell'amministrazione.



CERTIFICATO DI REGISTRAZIONE

Il presente certifica che il Sistema di Gestione per la Qualità di:

Casa di Cura Pio XI

Sede principale: Via Aurelia, 559 – 00165, Roma (RM)/Italia

è stato riconosciuto da Intertek conforme ai requisiti della
norma:

UNI EN ISO 9001:2015

Il Sistema di Gestione per la Qualità è applicabile a:

Scopo: Erogazione di prestazioni sanitarie di prevenzione, diagnosi e cura sia in regime di ricovero che ambulatoriale nelle branche di medicina e chirurgia, compresa l'alta specialità e relativo controllo della progettazione sanitaria resa alla persona. Erogazione di servizi di diagnostica di laboratorio, di diagnostica per immagini con RM e TAC, emodinamica, medicina nucleare e PET-TC, terapia radiometabolica per la tiroide, emodinamica, assistenza intensiva cardiologica, litotrissia, radioterapia, stereotassia, radiocirurgia.

IAF: 38

Numero di registrazione:
0001061

Data di Prima Emissione:
01 giugno 2007

Data precedente di scadenza:
14 maggio 2019

Data di Audit di Ricertificazione:
14 giugno 2019

Data di Decisione di Certificazione:
03 luglio 2019

Data di Emissione corrente:
03 luglio 2019

Data di Scadenza:
14 maggio 2022



SGQ N° 044A
Membro degli Accordi di Mutuo Riconoscimento EA, IAF e ILAC
Signatory of EA, IAF and ILAC Mutual Recognition Agreements



Calin Moldovean
Presidente, Business Assurance
Intertek Italia S.p.A.
Via Miglioli, 2/A
20063 Cernusco sul Naviglio (MI)
ITALIA



La validità del presente certificato è subordinata a cronullamento periodico annuale.

Intertek Italia Spa è un Organismo di Certificazione accreditato da ACCREDIA per SGQ con numero di registrazione 044A. Nell'ambito del presente certificato, Intertek non si assume alcuna responsabilità nei confronti del Cliente e solo in conformità al contenuto dell'Accordo di Certificazione. La validità del presente certificato è subordinata al mantenimento della conformità ai requisiti Intertek per i Sistemi di Gestione. Informazioni puntuali e aggiornate circa la validità ed eventuali variazioni intervenute nello stato della certificazione di cui al presente certificato possono essere verificate via e-mail al seguente indirizzo: certificati-validazione@intertek.com o consultando il n° telefonico 02 30769350. Il Certificato è di proprietà di Intertek Italia S.p.A. alla quale deve essere restituito su richiesta.



DOVE SIAMO



Indirizzo
Via Aurelia, 559
00165 Roma

Telefono e Fax
+39 06 66 494 1
+39 06 66 416 349

E-mail e PEC
direzionegeneralepioxi@pec.it
casadicura@clinicapioxi.it

www.casadicurapioxi.it

COME RAGGIUNGERCI

- in auto, che può essere lasciata in sosta nel parcheggio della Clinica;
- in metropolitana, LINEA A - fermata Cornelia;
- in autobus, linea urbana 246, il cui capolinea è a Piazza Giureconsulti. Il 246 incrocia le linee 46, 49, 490, 994 a Largo Boccea.

CONTATTI E ORARI DI APERTURA AL PUBBLICO

CONTATTI E ORARI DI APERTURA AL PUBBLICO

REPARTO	TELEFONO	GIORNI DI APERTURA AL PUBBLICO	ORARIO
Ambulatori	06 66 494 240 06 66 494 241	dal lunedì al venerdì	9.00 - 19.30
Amministrazione - Ricoveri	06 66 494 485 06 66 494 486	dal lunedì al venerdì sabato	8.30 - 19.00 9.00 - 12.00
Cardiologia	06 66 494 331	dal lunedì al venerdì	15.00 - 19.30
Centralino	06 66 494 1	Tutti i giorni	8.00 - 20.00
Diagnostica per Immagini	06 66 22 279 06 66 38 066 06 66 494 568 06 66 494 569	TC e RM dal lunedì al venerdì TC e RM sabato PET - TC dal lunedì al venerdì	8.00 - 20.00 8.00 - 14.00 8.30 - 20.00
Dialisi	06 66 494 496	dal lunedì al venerdì	9.00 - 19.00
Ecografia	06 66 494 1	dal lunedì al venerdì	8.00 - 20.00
Fisioterapia	06 66 031 117	dal lunedì al venerdì	9.00 - 19.00
Laboratorio Analisi	06 66 494 1	dal lunedì al sabato	8.30 - 19.00
Litotrissia	06 66 41 53 72 06 66 41 52 98	dal lunedì al giovedì venerdì	10.00 - 13.00 e 16.00 - 18.00 10.00 - 13.00
Medicina Nucleare	06 66 494 368 06 66 494 490	dal lunedì al venerdì	8.30 - 20.00
Oculistica	06 66 23 028 06 66 30 440	dal lunedì al venerdì	10.00 - 13.30
Radiologia	06 66 494 564 06 66 494 565	dal lunedì al venerdì	8.00 - 20.00
Radioterapia	06 66 032 200 06 66 494 203	dal lunedì al venerdì	7.30 - 20.00
Ufficio Cartelle Cliniche	06 66 494 567	dal lunedì al sabato	8.30 - 19.00
Urologia	06 66 41 63 40 06 66 41 80 08 06 66 41 64 01	dal lunedì al venerdì	9.00 - 13.00 16.00 - 20.00

COME ORIENTARSI ALL'INTERNO DELLA CLINICA

PIANO SEMINTERRATO (-1)

Accettazione Studi Medici e Ambulatori

Emodialisi

Fisioterapia

Medicina Nucleare

Radioterapia

Unità di Diagnostica per Immagini - RMN - TAC - Ecografia

PIANO TERRA

Accettazione Ricoveri

Direzione Generale

Ragioneria

Reception

Reparto di Urologia

Ufficio Cartelle Cliniche

Ufficio Dimissioni

PRIMO PIANO

Accettazione Studi Medici e Ambulatori

Ecografia

Emodinamica

Laboratorio Analisi

Radiologia

Stanze di Degenza

SECONDO PIANO

Gruppo Sale Operatorie

Litotrissia

Oncologia

Stanze di Degenza

Terapia Intensiva e Subintensiva

Terapia Intensiva Post-Operatoria

UTIC - Unità di Terapia Intensiva Coronarica

TERZO PIANO

Accettazione Studi Medici e Ambulatori

Broncopneumologia

Cardiologia - Ecocardio - Prove da Sforzo - Ecocolordoppler

Chirurgia Vascolare

Dermatologia

Direzione Sanitaria

Endocrinologia

Gastroenterologia

Oculistica

Sala Operatoria endoscopica

Stanze di Degenza

Ufficio Risorse Umane

SERVIZI E PRESTAZIONI CASA DI CURA PIO XI

UNITA' DI DEGENZA	MEDICINA GENERALE
	CHIRURGIA
	CARDIOCHIRURGIA
	CARDIOLOGIA
	EMODINAMICA
	LITOTRISSIA EXTRACORPOREA
	NEUROCHIRURGIA
	OCULISTICA
	ONCOLOGIA
	ORTOPEDIA
	OTORINOLARINGOIATRIA
	TERAPIA INTENSIVA E SUBINTENSIVA
UROLOGIA ROBOTICA	
DIAGNOSTICA PER IMMAGINI	ECOGRAFIA
	RADIOLOGIA TRADIZIONALE ED INTERVENTISTICA
	TOMOGRAFIA COMPUTERIZZATA (TC)
	RISONANZA MAGNETICA 3.0 T (RM)
	MEDICINA NUCLEARE
	PET - TC
RADIOTERAPIA	ACCELERATORE LINEARE
	SISTEMA ROBOTICO CYBERKNIFE
LABORATORIO ANALISI	ANALISI CLINICHE - ISTOPATOLOGIA
LITOTRISSIA	LITOTRISSIA EXTRACORPOREA
FISIOTERAPIA	TRATTAMENTI RIABILITATIVI

SERVIZI E PRESTAZIONI CASA DI CURA PIO XI

AMBULATORI	ALLERGOLOGIA
	ANGIOLOGIA
	BRONCOPNEUMOLOGIA
	CARDIOCHIRURGIA
	CARDIOLOGIA
	CHIRURGIA GENERALE
	DERMATOLOGIA
	EMATOLOGIA
	EMODIALISI
	ENDOCRINOLOGIA
	FISIOTERAPIA
	GASTROENTEROLOGIA
	GINECOLOGIA
	MEDICINA DELLO SPORT
	MEDICINA INTERNA
	NEFROLOGIA
	NEUROCHIRURGIA
	NEUROLOGIA
	OCULISTICA
	ONCO - PLASTICA
	ONCOLOGIA
	ORTOPEDIA E TRAUMATOLOGIA
	OTORINOLARINGOIATRIA
REUMATOLOGIA	
SENOLOGIA	
UROLOGIA	
CHECK UP	CHECK UP PERSONALIZZATI

UNITÀ DI DEGENZA

PROCEDURE PER IL RICOVERO

Accettazione

L'accoglienza del paziente avviene presso gli Uffici Amministrativi della Casa di Cura ubicati al piano terra. Il paziente dovrà presentarsi all'Ufficio Accettazione munito dei seguenti documenti:

- documento d'identità
- tessera sanitaria
- richiesta di ricovero
- se assicurato, il tesserino assicurativo
- eventuale precedente documentazione sanitaria

Durante il periodo di degenza, per qualunque esigenza o informazione, lo staff infermieristico ed il personale amministrativo saranno a disposizione del paziente e dei familiari.

Dimissione

Per la dimissione, il paziente dovrà lasciare la stanza di degenza entro le ore 11,00 e recarsi presso gli Uffici Amministrativi preposti, ubicati al piano terra, al fine di espletare l'iter burocratico e richiedere i certificati, la fotocopia della cartella clinica o altra documentazione sanitaria.

Si ricorda che la cartella clinica può essere ritirata dal titolare munito di un documento di riconoscimento, o da un suo delegato (provvisto di procura e di fotocopia del documento del delegante e del delegato).

La modulistica per il questionario di gradimento e la segnalazione di eventuali reclami, consegnata al momento dell'accettazione insieme alla Carta dei Servizi, può essere consegnata, anche in maniera anonima, negli appositi contenitori posti in prossimità degli uffici amministrativi.

Modalità di pagamento:

- assegno
- bonifico bancario
- carta di credito o bancomat
- contanti (nel rispetto degli importi stabiliti dalla legge)

I pazienti senza copertura assicurativa che necessitano di ricovero nella Casa di Cura possono richiedere presso l'amministrazione preventivi di spesa.

In caso di ricoveri programmati è previsto il pagamento di un acconto calcolato in base ai giorni di degenza stimati per il ricovero e/o alla complessità dell'intervento, mentre il saldo finale avviene al momento della dimissione.

Nel caso di ricoveri prolungati è prevista l'emissione di fatture parziali da saldare settimanalmente.

Amministrazione:

☎ 06 66 494 485 / 06 66 494 486

Dal lunedì al venerdì 08.30 - 19.00

Sabato 09.00 - 12.00

Ufficio Cartelle Cliniche:

☎ 06 66 494 567

Dal lunedì al sabato 08.30 - 19.00

La Casa di Cura Pio XI dispone di 98 posti letto, suddivisi in due raggruppamenti operativi:

CHIRURGIA

Dedicato alle Alte Specialità, dispone di 59 posti letto. Al suo interno si distinguono, Chirurgia Generale e sue specialità, Cardiochirurgia con Emodinamica, Oculistica, Ortopedia, Urologia e Neurochirurgia.

E' presente inoltre il servizio di Terapia Intensiva, Terapia Subintensiva e Terapia Intensiva Post-operatoria.

MEDICINA

Dedicato a tutte le branche specialistiche, dispone di 37 posti letto ed è suddiviso in 3 unità funzionali: Medicina Generale, Oncologia Medica, Cardiologia con Emodinamica, con due posti letto dedicati all'UTIC.

La Casa di Cura è dotata di camere singole, doppie e suite con salottino. Ogni stanza dispone di un bagno privato con kit di benvenuto, di un letto supplementare per l'eventuale accompagnatore e di un balcone. Le camere sono, inoltre, dotate di: telefono, televisore, rete internet, cassaforte personale e aria condizionata estiva ed invernale.

La Casa di Cura offre al paziente ricoverato un pass di accesso al parcheggio privato interno e garantisce flessibilità negli orari di visita.



MEDICINA GENERALE

La Casa di Cura Pio XI offre assistenza a pazienti con malattie internistiche acute e croniche in regime di ricovero. Particolare attenzione viene prestata alla prevenzione, all'identificazione precoce, al trattamento tempestivo delle complicanze nell'ammalato internistico critico. In regime di ricovero si trattano le patologie afferenti alle seguenti specialità:

- Allergologia
- Andrologia
- Angiologia
- Broncopneumologia
- Dermatologia
- Diabetologia
- Dietologia
- Ecoendoscopia
- Ematologia e Immunologia
- Endocrinologia
- Gastroenterologia
- Malattie del ricambio e della nutrizione
- Nefrologia e Emodialisi
- Reumatologia

Centralino:

☎ 06 66 494 1

Tutti i giorni 08.00 - 20.00

Amministrazione:

☎ 06 66 494 485 / 06 66 494 486

Dal lunedì al venerdì 08.30 - 19.00

Sabato 09.00 - 12.00

CARDIOCHIRURGIA

La cardiocirurgia è una branca della medicina che si occupa della chirurgia del cuore e dei vasi sanguigni ad esso collegati.

Presso il reparto di Cardiocirurgia della Casa di Cura Pio XI vengono effettuati, con le attrezzature più moderne e sofisticate ed anche attraverso l'utilizzo di tecniche mini-invasive, i seguenti interventi:

- Interventi in C.E.C. (Circolazione Extracorporea) con tecnica tradizionale in sternotomia (by-pass, riparazione, ricostruzione e sostituzione valvolare anche multipla, sostituzione aorta discendente).
- Interventi in C.E.C. (Circolazione Extracorporea) con tecnica mini-invasiva (riparazione, ricostruzione e sostituzione valvolare, rimozione dei tumori, chiusura dei difetti interatriali).

Centralino:

☎ 06 66 494 1

Tutti i giorni 08.00 - 20.00

Amministrazione:

☎ 06 66 494 485 / 06 66 494 486

Dal lunedì al venerdì 08.30 - 19.00

Sabato 09.00 - 12.00

CARDIOLOGIA

La Cardiologia si occupa dello studio, della diagnosi e della cura delle malattie cardiovascolari, come l'ipertensione arteriosa, la cardiopatia ischemica, lo scompenso cardiaco e le miocardiopatie. Oltre che alla cura delle malattie cardiovascolari, si occupa anche della prevenzione, selezionando e indirizzando il paziente verso gli altri settori specialistici.

Particolare attenzione viene dedicata alla diagnosi e alla cura delle patologie coronariche complesse come pure al trattamento percutaneo delle malattie valvolari.

Vengono trattate cardiopatie congenite e malattie primitive del muscolo cardiaco (miocardiopatie).

La Casa di Cura dispone di due posti letto dedicati all'UTIC ai quali afferiscono i pazienti affetti da patologie cardiovascolari.

Centralino:

☎ 06 66 494 1

Tutti i giorni 08.00 - 20.00

Amministrazione:

☎ 06 66 494 485 / 06 66 494 486

Dal lunedì al venerdì 08.30 - 19.00

Sabato 09.00 - 12.00

CHIRURGIA ADDOMINALE

La chirurgia addominale è la branca della chirurgia generale che si occupa del trattamento delle patologie infiammatorie, funzionali e neoplastiche a carico degli organi addominali con tecniche di chirurgia classica, laparoscopica e robotica.

Principali interventi di chirurgia addominale:

- Chirurgia epatobiliare
- Colectomia totale
- Emicolectomia
- Ernie
- Esofagectomia
- Gastrectomia
- Laparoceli
- Pancreasectomia
- Plastica antireflusso
- Resezione anteriore del retto
- Resezioni epatiche
- Resezioni intestinali
- Splenectomia

Centralino:

☎ 06 66 494 1

Tutti i giorni 08.00 - 20.00

Amministrazione:

☎ 06 66 494 485 / 06 66 494 486

Dal lunedì al venerdì 08.30 - 19.00

Sabato 09.00 - 12.00

CHIRURGIA DELLA MAMMELLA

Dalla patologia benigna, alle micro calcificazioni radiologiche sino alla malattia localmente avanzata, la Casa di Cura si occupa di tutti gli aspetti clinici relativi alla patologia mammaria.

L'equipe di professionisti di questa struttura rappresenta il punto di riferimento per le pazienti affette da patologia della mammella e mette in atto, oltre alle tecniche di chirurgia più avanzate (chirurgia oncoplastica, microchirurgia), un approccio multidisciplinare e d'interazione costante con tutte le altre discipline che contribuiscono alla cura di questa patologia, al fine di garantire alla paziente il più alto standard di trattamento secondo le linee guida nazionali ed internazionali.

Centralino:

☎ 06 66 494 1

Tutti i giorni 08.00 - 20.00

Amministrazione:

☎ 06 66 494 485 / 06 66 494 486

Dal lunedì al venerdì 08.30 - 19.00

Sabato 09.00 - 12.00

CHIRURGIA GENERALE

La Casa di Cura Pio XI offre percorsi assistenziali per diverse specialità della Chirurgia Generale. Gli specialisti della Casa di Cura provvedono alla valutazione dei pazienti candidati all'intervento chirurgico che vengono indirizzati, secondo le necessità, alla chirurgia ambulatoriale o al ricovero in regime ordinario o di day hospital.

Centralino:

Tel. 06 66 494 1

Tutti i giorni 08.00 - 20.00

Amministrazione:

Tel. 06 66 494 485 / 06 66 494 486

Dal lunedì al venerdì 08.30 - 19.00

Sabato 09.00 - 12.00



CHIRURGIA GINECOLOGICA

La Casa di Cura Pio XI fornisce servizi per la diagnosi, il trattamento e il follow-up delle patologie ginecologiche eseguendo interventi chirurgici con tecniche mini-invasive. Si eseguono:

- isteroscopia diagnostiche ed operative
- ablazioni endometriali per emorragie recidivanti e resistenti alla terapia medica
- asportazione di miomi e fibromi uterini
- lisi di aderenze endouterine
- metroplastiche per malformazioni uterine
- polipectomie endometriali
- trattamenti per aderenze pelviche
- trattamenti per cisti ovariche
- trattamenti per le patologie del basso tratto genitale
- trattamenti per le patologie dell'ovaio
- trattamenti dei tumori dell'utero

Centralino:

 06 66 494 1

Tutti i giorni 08.00 - 20.00

Amministrazione:

 06 66 494 485 / 06 66 494 486

Dal lunedì al venerdì 08.30 - 19.00

Sabato 09.00 - 12.00

CHIRURGIA PROCTOLOGICA E DEL PAVIMENTO PELVICO

La chirurgia proctologica e del pavimento pelvico riguarda:

- la riparazione chirurgica di fistole anali, rettali, intestinali, urinarie, genitali (iatroge-ne, radio-chemioterapiche, traumatiche)
- la chirurgia delle emorroidi, ragadi, cisti sacro-coccigee, ascessi ano-rettali
- le riparazioni complesse del pavimento pelvico per problematiche relative a prolapsi multipli (genitale, urinario, rettale), a radioterapia, a politraumi
- la chirurgia dell'incontinenza fecale da cause traumatiche, oncologiche, da prolapsi e da patologie dismetaboliche e funzionali, di chirurgia oncologica nei tumori del colon e del retto.

Centralino:

 06 66 494 1

Tutti i giorni 08.00 - 20.00

Amministrazione:

 06 66 494 485 / 06 66 494 486

Dal lunedì al venerdì 08.30 - 19.00

Sabato 09.00 - 12.00

CHIRURGIA TORACICA

La Casa di Cura offre prestazioni di interesse chirurgico del distretto toracico e svolge la propria attività prevalentemente nel campo delle neoplasie primitive e metastatiche del polmone. La Casa di Cura adotta le tecniche più innovative in campo chirurgico e gli orientamenti più moderni negli schemi sia di diagnosi sia di trattamento, in stretta collaborazione con l'Oncologia Medica e con la Radioterapia.

In particolare, la Chirurgia Toracica si occupa di:

- chirurgia correttiva delle malformazioni dello sterno con metodica tradizionale
- chirurgia delle neoplasie del mediastino sia benigne sia maligne, quando possibile con approccio mini-invasivo
- endoscopia toracica operativa con endoscopio rigido per disostruzioni tracheo-bronchiali e posizionamento di stent
- rimozione di corpi estranei dall'albero respiratorio
- trattamento chirurgico delle metastasi polmonari volto ad una completa rimozione, ove possibile, utilizzando le più moderne tecniche recettive (laser)
- trattamento delle neoplasie polmonari estese ai grossi vasi, alla trachea, alla parete toracica e alle vertebre con moderne tecniche di ricostruzione
- trattamento delle neoplasie primitive polmonari in stadio avanzato dopo chemioterapia e radioterapia di induzione
- videolobectomie polmonari per neoplasie maligne primitive al I stadio o per patologie benigne
- videotoracosopia e accessi mini-invasivi per tutte le necessità diagnostiche in oncologia toracica, per tutte le neoplasie benigne del polmone, del mediastino e dell'esofago

Centralino:

☎ 06 66 494 1

Tutti i giorni 08.00 - 20.00

Amministrazione:

☎ 06 66 494 485 / 06 66 494 486

Dal lunedì al venerdì 08.30 - 19.00

Sabato 09.00 - 12.00

CHIRURGIA VASCOLARE

Per la chirurgia vascolare, la Casa di Cura Pio XI esegue prestazioni di:

- Chirurgia ricostruttiva dell'aneurisma addominale
- Chirurgia delle carotidi
- Chirurgia dell'ipertensione secondaria (patologia dell'arteria renale, coartazione istmica aortica, patologia del surrene)
- Chirurgia delle arteriopatie ostruttive degli arti superiori e/o inferiori
- Chirurgia delle varici degli arti inferiori
- Chirurgia endovascolare per tutti i distretti

Vengono eseguite inoltre prestazioni per il trattamento dell'insufficienza venosa degli arti inferiori, le vene varicose e le loro complicanze (ulcere, etc.):

- Safenectomia, totale o parziale, mediante stripping
- Safenectomia LASER-assistita
- Chirurgia endoscopica delle vene perforanti (SEPS)
- Chirurgia ricostruttiva valvolare venosa

Le lesioni ulcerative degli arti inferiori, da danno vascolare sono anch'esse di pertinenza della chirurgia vascolare. Il loro trattamento è rivolto alla correzione dell'alterazione emodinamica (interventi di rivascolarizzazione in caso di ulcere ischemiche, di abolizione dei reflussi a livello dei sistemi venosi superficiale, profondo e delle perforanti in caso di ulcere venose) e alla cura della lesione mediante l'utilizzo delle medicazioni più avanzate, associate a metodi di detersione meccanici e chirurgici. Utili spesso anche presidi come la pressoterapia e la stimolazione elettrica che combattono l'edema e il dolore. La cura di queste patologie viene effettuata con tecniche ampiamente consolidate, spesso in regime di day-hospital.

Centralino:

☎ 06 66 494 1

Tutti i giorni 08.00 - 20.00

Amministrazione:

☎ 06 66 494 485 / 06 66 494 486

Dal lunedì al venerdì 08.30 - 19.00

Sabato 09.00 - 12.00

EMODINAMICA

Il Servizio di Emodinamica è attivo h24 e si affianca a tutte le altre attività dell'area cuore (Reparto di Cardiologia, Reparto di Cardiochirurgia, Elettrofisiologia interventistica ed elettrostimolazione, Assistenza intensiva cardiologica) quale importante presidio terapeutico e diagnostico.

La coronarografia, l'angiografia delle cavità cardiache e l'angiografia dei segmenti arteriosi consentono di documentare con una elevata risoluzione l'anatomia cardiaca e vascolare e quindi di documentare con grande precisione una eventuale patologia. Per quanto riguarda lo studio delle coronarie, la coronarografia rimane il principale sistema per visualizzare tali arterie in modo chiaro e completo e quindi per dimostrare se e quanto la malattia aterosclerotica ha colpito le arterie. Tale conoscenza consente di pianificare in modo preciso la terapia più adatta, chirurgica o interventistica mediante angioplastica.

L'Elettrofisiologia Cardiaca è lo studio degli impulsi elettrici del cuore. Si tratta di una specialità della Cardiologia che si occupa esclusivamente della gestione delle aritmie. L'Elettrofisiologo è, dunque, un cardiologo interventista con specializzazione nel campo della Clinica Cardiaca Aritmologica, comunemente indicata come "Elettrofisiologia".

Centralino:

☎ 06 66 494 1

Tutti i giorni 08.00 - 20.00

Amministrazione:

☎ 06 66 494 485 / 06 66 494 486

Dal lunedì al venerdì 08.30 - 19.00

Sabato 09.00 - 12.00

LITOTRISSIA EXTRACORPOREA

La Litotriattia Extracorporea della Casa di Cura Pio XI, è operante dal 1988.

Il Servizio, di cui il Prof. Maurizio Boscaini è Responsabile, è stato uno dei primi Centri in Europa ad effettuare il trattamento con onde d'urto della litiasi delle vie biliari e del pancreas, divenendo anche un centro di eccellenza per la terapia della litiasi delle vie urinarie e delle patologie osteoarticolari.

Prestazioni di eccellenza in Litotriattia:

- Litotriattia pancreatica
- Litotriattia renale
- Litotriattia vescicale
- Litotriattia uretrale
- Litotriattia biliare
- Litotriattia vie biliari extraepatiche e intraepatiche

Litotriattia:

☎ 06 66 41 53 72 / 06 66 41 52 98

Dal lunedì al giovedì 10.00 - 13.00 / 16.00 - 18.00

Venerdì 10.00 - 13.00

Amministrazione:

☎ 06 66 494 485 / 06 66 494 486

Dal lunedì al venerdì 08.30 - 19.00

Sabato 09.00 - 12.00

NEUROCHIRURGIA

La neurochirurgia è un settore della chirurgia che si occupa principalmente di interventi chirurgici per le malattie del cervello, midollo spinale, e, in generale, sistema nervoso centrale e periferico.

Presso il reparto di Neurochirurgia della Casa di Cura Pio XI vengono trattate, con le attrezzature più moderne e sofisticate ed anche attraverso l'utilizzo di tecniche mininvasive, le seguenti patologie:

- chirurgia dell'encefalo
- chirurgia del midollo
- microchirurgia degli adenomi ipofisari
- trattamento di ernie discali, cervicali, lombari
- traumatologia cranica e vertebro-midollare
- chirurgia oncologica cerebrale
- chirurgia mini-invasiva del rachide per patologie degenerative, traumatiche e oncologiche
- chirurgia dei nervi periferici (tunnel carpale, plesso brachiale, ulnare al gomito)

Centralino:

☎ 06 66 494 1

Tutti i giorni 08.00 - 20.00

Amministrazione:

☎ 06 66 494 485 / 06 66 494 486

Dal lunedì al venerdì 08.30 - 19.00

Sabato 09.00 - 12.00

OCULISTICA

La Casa di Cura offre prestazioni in regime di ricovero ordinario o di day hospital.
Si esegue chirurgia completa di:

- congiuntiva
- cornea
- cristallino
- muscoli dell'orbita
- glaucoma
- palpebre
- sclera
- vie lacrimali

Centralino:

☎ 06 66 494 1

Tutti i giorni 08.00 - 20.00

Amministrazione:

☎ 06 66 494 485 / 06 66 494 486

Dal lunedì al venerdì 08.30 - 19.00

Sabato 09.00 - 12.00



ONCOLOGIA

L'unità funzionale di Oncologia svolge attività di ricovero ordinario o di day hospital in stretta collaborazione con il reparto di Chirurgia Oncologica e con i servizi di Diagnostica per Immagini (TC, RM, PET-TC, MN) e di Radioterapia.

La Casa di Cura si occupa in particolare di:

- tumori solidi e liquidi degli adulti
- tumori genitourinari (rene, prostata, vescica, testicolo)
- terapia oncologica: chemioterapia associata alla radioterapia, trattamenti con nuovi farmaci e farmaci a bersaglio molecolare
- immunoterapia
- patologie oncologiche della tiroide e delle paratiroidi, con disponibilità di due stanze destinate alla Terapia Radiometabolica della tiroide
- Radioterapia Interna Selettiva (SIRT) per il trattamento mirato dei tumori epatici trattabili con microsferi radioattive

Centralino:

☎ 06 66 494 1

Tutti i giorni 08.00 - 20.00

Amministrazione:

☎ 06 66 494 485 / 06 66 494 486

Dal lunedì al venerdì 08.30 - 19.00

Sabato 09.00 - 12.00

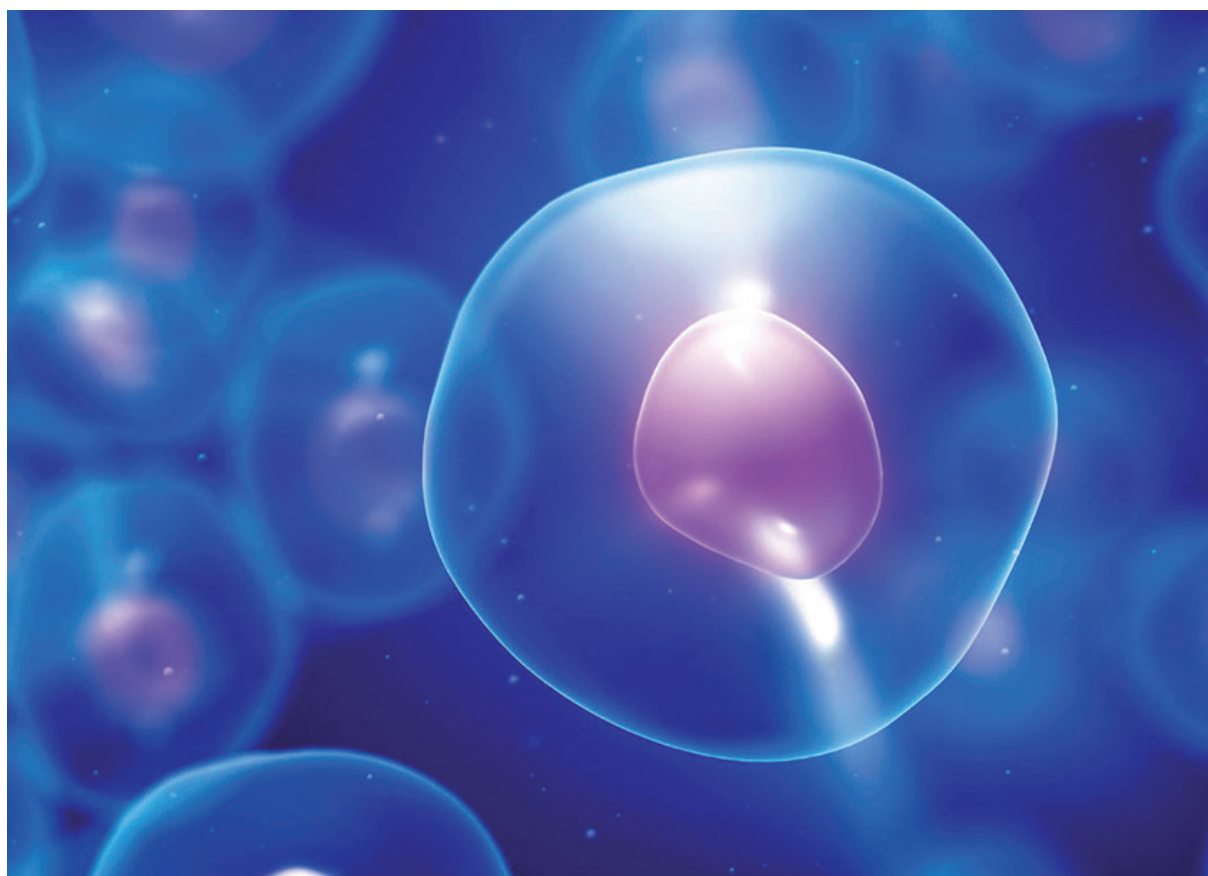

ORTOPEDIA E TRAUMATOLOGIA

La Casa di Cura offre prestazioni in regime di ricovero ordinario o di day hospital di:

- Artroscopia diagnostica e interventistica (Anca - Ginocchio - Spalla)
- Artroprotesi (Anca - Ginocchio - Spalla)
- Fratture patologiche e traumatiche
- Chirurgia del piede
- Chirurgia della mano

Centralino:

 06 66 494 1

Tutti i giorni 08.00 - 20.00

Amministrazione:

 06 66 494 485 / 06 66 494 486

Dal lunedì al venerdì 08.30 - 19.00

Sabato 09.00 - 12.00

OTORINOLARINGOIATRIA

La specialità di Otorinolaringoiatria della Casa di Cura si occupa della diagnosi e della terapia delle principali patologie di naso, gola, orecchio, laringe, ipofaringe, ghiandole salivari e delle altre strutture correlate della testa e del collo.

Le principali tecniche chirurgiche utilizzate riguardano:

- chirurgia funzionale del naso e dei seni paranasali tramite videochirurgia endoscopica (FESS, mini telecamere che permettono interventi meno invasivi e più sicuri)
- chirurgia maxillo-facciale con gli interventi di chirurgia ricostruttiva
- chirurgia mininvasiva della articolazione temporomandibolare

Vengono inoltre eseguiti interventi chirurgici come:

- adenoidectomia
- asportazione di lesioni-noduli delle corde vocali
- decongestione chirurgica dei turbinati inferiori con radiofrequenze
- interventi oncologici selezionati a carico delle ghiandole salivari maggiori (parotide e sottomandibolari) e del collo
- rinoplastica
- settoplastica
- tonsillectomia

Centralino:

 06 66 494 1

Tutti i giorni 08.00 - 20.00

Amministrazione:

 06 66 494 485 / 06 66 494 486

Dal lunedì al venerdì 08.30 - 19.00

Sabato 09.00 - 12.00

TERAPIA INTENSIVA POST CHIRURGICA

La Casa di Cura Pio XI dispone di un servizio di Anestesia e Rianimazione per i propri pazienti ricoverati dotato di 4 posti letto attrezzati (di cui uno di isolamento) per effettuare il monitoraggio ed il sostegno avanzato delle funzioni vitali del paziente critico e/o post chirurgico.

La terapia intensiva, situata in continuità del blocco operatorio, è organizzata in un unico spazio di degenza che garantisce in qualsiasi momento il controllo di quanto avviene nel reparto in modo da offrire ai pazienti monitoraggio continuo e intervento immediato in caso di necessità.

E' garantita la presenza di personale infermieristico specializzato in numero non inferiore ad una unità ogni due letti e di un Anestesista Rianimatore.

La Casa di Cura dispone inoltre di due posti letto dedicati all'UTIC ai quali afferiscono i pazienti affetti da patologie cardiovascolari provenienti dal blocco operatorio o dal servizio di emodinamica.

Centralino:

 06 66 494 1

Tutti i giorni 08.00 - 20.00

UROLOGIA

Presso la Casa di Cura Pio XI opera uno staff di Urologi coadiuvati da una serie di specialisti di altissimo livello nel campo della Diagnostica per Immagini, dell'Anatomia Patologica, della Urodinamica, della Medicina Interna, della Cardiologia, dell'Oncologia e della Patologia Clinica.

L'Urologia è una branca specialistica medica e chirurgica che si occupa delle patologie a carico dell'apparato urinario di entrambi i sessi e genitale maschile, cioè reni, ureteri, vescica, prostata ed organi genitali maschili.

L'attività svolta all'interno della Casa di Cura è indirizzata alla diagnosi ed alla terapia della varie patologie urologiche neoplastiche e non neoplastiche, quali:

- carcinoma prostatico
- carcinoma vescicale
- tumore renale
- patologia prostatica benigna
- patologia renale benigna
- calcolosi urinaria
- incontinenza urinaria

Numerosi sono gli interventi di Urologia Laparoscopica e Robotica che vengono eseguiti presso la Casa di Cura con il vantaggio per il paziente di un decorso post-operatorio praticamente indolore e con l'assenza di quella che potremmo definire la malattia post-chirurgica:

- Prostatectomia radicale robotica
- Cistectomia radicale robotica
- Linfadenectomia retroperitoneale robotica
- Surrenalectomia
- Nefrectomia parziale e radicale
- Tumorectomia renale
- Pieloplastica renale

- Stenosi ureterale
- Diverticulectomia vescicale laparoscopica
- Varicocele
- Colpopessia sacrale
- Chirurgia endoscopica intrarenale per calcolosi urinaria

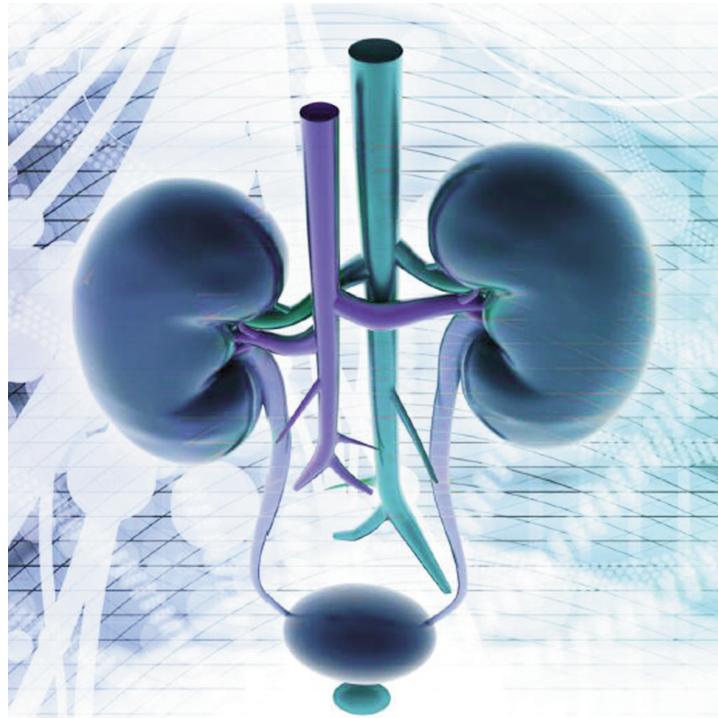

CHIRURGIA UROLOGICA ROBOTICA

La chirurgia robotica è una tecnica operatoria mininvasiva che permette al paziente di ridurre i disturbi post operatori e al chirurgo di operare con precisione assoluta. Grazie alla precisione del robot Da Vinci®, in uso presso la Casa di Cura PIO XI, è possibile eseguire la prostatectomia radicale robotica con netti vantaggi per la continenza urinaria e la potenza sessuale. Analogamente è intervento di routine la enucleazione dei tumori renali risparmiando il rene.

L'intervento più frequente eseguito mediante la Chirurgia Robotica è la prostatectomia radicale, ma sono di routine la cistectomia radicale, la pieloplastica per le ostruzioni congenite del giunto pieloureterale, la nefrectomia parziale ed in particolare gli interventi di chirurgia ricostruttiva dell'apparato urinario

Centralino:

☎ 06 66 494 1

Tutti i giorni 08.00 - 20.00

Amministrazione:

☎ 06 66 494 485 / 06 66 494 486

Dal lunedì al venerdì 08.30 - 19.00

Sabato 09.00 - 12.00

AMBULATORI

La Casa di Cura Pio XI dispone di numerosi ambulatori per le specialità mediche e chirurgiche.

Gli ambulatori della Casa di Cura sono disponibili per le visite dal lunedì al venerdì dalle ore 09.00 alle 19.00.

Gli appuntamenti possono essere fissati telefonando ai seguenti numeri:

Ambulatori:

☎ 06 66 494 240 - 241

Dal lunedì al venerdì 09.00 - 19.30

Centralino:

☎ 06 66 494 1

Tutti i giorni 08.00 - 20.00

ALLERGOLOGIA

L'ambulatorio di Allergologia si occupa di rinite e asma bronchiale da allergeni inalatori (pollini, acari, muffe); di orticaria, di dermatite, di allergia alimentare, di allergia da contatto, di intolleranza alimentare, di eczemi da contatto, di allergia a farmaci e di vaccinazioni antiallergiche.

L'ambulatorio prevede inoltre l'esecuzione in regime di ricovero di alcuni test allergologici di II livello (test definiti "a rischio") che richiedono una sorveglianza ed un monitoraggio continuo del paziente e per i quali è richiesta la presenza, oltre che dell'Allergologo, anche di un Anestesista Rianimatore.

Principali prestazioni erogate:

- Visita allergologica
- Esame allergologico (pollini, inalanti, alimenti, veleno di Imenotteri)
- Cutireazioni (farmaci, anestetici generali, anestetici locali con eventuale Progressive Challenge Test con anestetico locale, mezzi di contrasto)
- Test per farmaci
- Rast Test e Patch Test
- Terapia iposensibilizzante specifica

Ambulatori:

☎ 06 66 494 240 - 241

Dal lunedì al venerdì 09.00 - 19.30

ANGIOLOGIA

L'ambulatorio di Angiologia si occupa dell'iter diagnostico e terapeutico del paziente affetto da una patologia arteriosa o venosa, quale:

- arteriopatia periferica
- flebopatie
- patologie cerebrovascolari
- teleangectasie

- tromboflebiti
- trombosi venosa profonda
- varici degli arti inferiori

Oltre alla visita specialistica vengono effettuati i seguenti esami strumentali:

- Ecocolordoppler arterioso e venoso degli arti inferiori
- Ecocolordoppler dei tronchi sovra aortici (carotide, succlavia e vertebrale)
- Ecocolordoppler dei vasi spermatici
- Ecocolordoppler dell'aorta addominale e dei vasi iliaci
- Ecocolordoppler delle arterie
- Ecocolordoppler di controllo in pazienti con protesi vascolari (by-pass, innesti aortici, ecc.)

Cardiologia:

☎ 06 66 494 331

Dal lunedì al venerdì 15.00 - 19.30

Centralino:

☎ 06 66 494 1

Tutti i giorni 08.00 - 20.00

BRONCOPNEUMOLOGIA

L'ambulatorio di Broncopneumologia dispone di tecniche e apparecchiature diagnostiche per l'esecuzione di spirometrie complete con tecnica pletismografica, test di broncodilatazione, studio della diffusione alveolo capillare, determinazione delle pressioni inspiratorie ed espiratorie, emogasanalisi, test di tolleranza all'ossigeno, test di provocazione bronchiale aspecifico per la diagnostica dell'asma, test del cammino, studio dei disturbi respiratori nel sonno.

Centralino:

☎ 06 66 494 1

Tutti i giorni 08.00 - 20.00

CARDIOCHIRURGIA

L'ambulatorio di cardiocirurgia della Casa di Cura Pio XI è dedicato allo studio delle patologie del cuore e dei grossi vasi che necessitano di interventi chirurgici. Vengono effettuate prime visite per la valutazione dei pazienti da indirizzare verso l'intervento chirurgico e visite di controllo post intervento.

Ambulatori:

☎ 06 66 494 240 - 241

Dal lunedì al venerdì 09.00 - 19.30

CARDIOLOGIA

L'Ambulatorio di Cardiologia si occupa dello studio, della diagnosi e della cura delle malattie cardiovascolari, come l'ipertensione Arteriosa, la Cardiopatia ischemica, lo Scompenso Cardiaco e le Miocardiopatie. L'ambulatorio si occupa anche della prevenzione, selezionando e indirizzando il paziente agli altri settori specialistici quando si evidenziano le condizioni per gli approfondimenti specifici.

Prestazioni:

- Esami cardiologici tradizionali
- Ecocardio color Doppler
- Ecocardio transesofageo
- Ecostress al dipiridamolo
- Ecostress con dobutamina
- Holter pressorio e cardiaco 24/48 ore
- Test ergometrico con tapis roulant

Cardiologia:

☎ 06 66 494 331

Dal lunedì al venerdì 15.00 - 19.30

Centralino:

☎ 06 66 494 1

Tutti i giorni 08.00 - 20.00

CHIRURGIA GENERALE E SPECIALITÀ CHIRURGICHE

Negli ambulatori di chirurgia della Casa di Cura PIO XI si effettuano visite pre ricovero, controlli post ricovero e, in ambienti dedicati, piccoli interventi di chirurgia ambulatoriale, anche in anestesia generale, con tecniche mini-invasive che consentono al paziente di tornare al proprio domicilio al termine della procedura.

Vengono effettuate procedure ambulatoriali per le seguenti specialità:

- Ortopedia
- Urologia
- Dermatologia
- Oculistica
- Chirurgia Vascolare

Ambulatori:

☎ 06 66 494 240 - 241

Dal lunedì al venerdì 09.00 - 19.30

Centralino:

☎ 06 66 494 1

Tutti i giorni 08.00 - 20.00

DERMATOLOGIA

L'ambulatorio di Dermatologia della Casa di Cura Pio XI si occupa della diagnosi e del trattamento delle principali patologie dermatologiche. All'interno dell'ambulatorio, in particolar modo, è possibile eseguire visite specialistiche e terapie fisiche come pure osservare le lesioni pigmentarie.

Vengono effettuate:

- asportazione chirurgica di neoformazioni cutanee e nevi
- biopsie incisionali a scopo diagnostico
- diatermocoagulazione di neoformazioni cutanee, verruche virali, molluschi contagiosi
- terapia fotodinamica per lesioni tumorali cutanee
- laser terapia terapeutica
- controllo lesioni nevice a rischio
- chirurgia micrografica di MOHS

Centralino:

☎ 06 66 494 1

Tutti i giorni 08.00 - 20.00

EMATOLOGIA

L'ambulatorio di Ematologia della Casa di Cura Pio XI, si occupa della diagnosi e della cura delle malattie del sangue e degli organi che lo producono. In particolare, segue pazienti con patologie tumorali (leucemie, linfomi, mielomi) e non tumorali (anemie, trombocitopenie, coagulopatie, etc.)

Per i pazienti che necessitano di chemioterapia ambulatoriale sono disponibili poltrone attrezzate, con la costante presenza del personale medico ed infermieristico dedicato.

Ambulatori:

☎ 06 66 494 240 - 241

Dal lunedì al venerdì 09.00 - 19.30

Centralino:

☎ 06 66 494 1

Tutti i giorni 08.00 - 20.00

EMODIALISI

Il servizio di Emodialisi della Casa di Cura PIO XI effettua trattamenti per l'insufficienza renale acuta e cronica, secondo i massimi standard di qualità ed utilizzando le tecniche più moderne.

Prestazioni:

- Emodialisi
- Emodiafiltrazione
- Emodiafiltrazione Hd
- Emodialisi in bicarbonato Hd
- Plasmaferesi Terapeutica
- Plasmaferesi Terapeutica Hd

Ambulatori:

☎ 06 66 494 240 - 241

Dal lunedì al venerdì 09.00 - 19.30

Centralino:

☎ 06 66 494 1

Tutti i giorni 08.00 - 20.00

ENDOCRINOLOGIA

L'ambulatorio di Endocrinologia della Casa di Cura Pio XI si occupa principalmente dello studio della tiroide e delle patologie ad essa correlate (ipotiroidismo, ipertiroidismo, gozzo semplice e nodulare, carcinomi della tiroide).

Vengono effettuate visite specialistiche e biopsie della tiroide sotto guida ecografica.

Il paziente ha inoltre la possibilità di avvalersi delle consulenze del personale medico della Casa di Cura per quanto attiene l'esecuzione degli esami di laboratorio, delle indagini strumentali e delle consulenze specialistiche che si dovessero rendere necessarie per l'approfondimento diagnostico del caso.

Inoltre, grazie alla stretta collaborazione con il servizio di Medicina Nucleare, all'interno della Casa di Cura è possibile effettuare, in regime di ricovero in stanze di degenza dedicate, il trattamento radiometabolico della tiroide con Iodio 131.

Centralino:

☎ 06 66 494 1

Tutti i giorni 08.00 - 20.00

Ambulatori:

☎ 06 66 494 240 - 241

Dal lunedì al venerdì 09.00 - 19.30

FISIOTERAPIA

La Casa di Cura Pio XI offre trattamenti riabilitativi adeguati alle patologie di cui il paziente è portatore rispettando le prescrizioni del medico curante.

I pazienti possono usufruire di diversi ambulatori dove vengono eseguiti trattamenti personalizzati, di una palestra dotata di attrezzature moderne, idonee alla rieducazione di patologie osteomuscolari e neuromotorie e di personale qualificato che si concentra sulla cura della persona.

Prestazioni di eccellenza in Fisioterapia:

- Riabilitazione neurochirurgica
- Riabilitazione posturale globale
- Riabilitazione respiratoria
- Riabilitazione cardiovascolare
- Riabilitazione ortopedica
- Riabilitazione del paziente oncologico
- Riabilitazione della mano e dell'arto superiore
- Confezionamento tutori su misura su materiale termoplastico e in neoprene

Fisioterapia:

☎ 06 66 031 117

Dal lunedì al venerdì 09.00 - 19.00

GASTROENTEROLOGIA

Negli ambulatori di gastroenterologia della Casa di Cura Pio XI vengono effettuate attività di:

- Prevenzione, diagnosi e terapia dei tumori del colon e del retto
- Diagnosi e cura della celiachia
- Diagnosi e cura delle malattie dello stomaco
- Diagnosi e cura della malattia di Crohn e della rettocolite ulcerosa
- Ecoendoscopia
- Endoscopia diagnostica e interventistica
- Manometria Anorettale standard e ad alta risoluzione
- Manometria Esofagea standard e ad alta risoluzione
- riabilitazione del pavimento pelvico biofeedback/elettrostimolazioni
- Breath Test
- Ph-metria
- Ph-impedenziometria
- Gastrosopia diagnostica/operativa
- Colonscopia diagnostica/operativa
- C.P.R.E. - Colangiopancreatografia

Ambulatori:

☎ 06 66 494 240 - 241

Dal lunedì al venerdì 09.00 - 19.30

Centralino:

☎ 06 66 494 1

Tutti i giorni 08.00 - 20.00

GINECOLOGIA

L'ambulatorio ginecologico della Casa di Cura Pio XI effettua controlli periodici di medicina preventiva con eventuali approfondimenti diagnostico strumentali per la diagnosi di eventuali patologie.

L'isteroscopia diagnostica è la metodica endoscopica mini-invasiva attraverso la quale è possibile studiare nel dettaglio l'interno della cavità uterina e quindi diagnosticare con estrema precisione tutte le patologie endouterine responsabili, per esempio, di sanguinamenti anomali, di infertilità, e di dolori pelvici.

Viene utilizzata inoltre per la diagnosi dei tumori del corpo dell'utero.

Principali prestazioni eseguite:

- Pap Test
- Colposcopia
- Vulvoscopia

Ambulatori:

☎ 06 66 494 240 - 241

Dal lunedì al venerdì 09.00 - 19.30

MEDICINA DELLO SPORT

Nell'ambulatorio di Medicina dello Sport della Casa di Cura Pio XI si effettuano visite ed esami per le persone che intendono praticare attività sportiva, agonistica e non agonistica.

Le prestazioni specifiche sono:

- Per valutare le condizioni cardiorespiratorie:
 - visita cardiologica
 - elettrocardiogramma
 - esame spirometrico
- Per l'attività sportiva agonistica:
 - visita cardiologica
 - elettrocardiogramma a riposo e dopo sforzo
 - esame spirometrico
 - esame urine
 - eventuali ulteriori esami specifici per le differenti discipline sportive

Centralino:

☎ 06 66 494 1

Tutti i giorni 08.00 - 20.00

MEDICINA INTERNA

La Casa di Cura offre servizi di medicina interna ambulatoriale con visite specialistiche e accertamenti diagnostici per la prevenzione, la diagnosi e la terapia di tutti gli organi e sistemi interni.

Nell'ambulatorio di Medicina Interna vengono inoltre effettuate le visite per il rilascio della nulla osta agli interventi chirurgici.

Centralino:

☎ 06 66 494 1

Tutti i giorni 08.00 - 20.00

Ambulatori:

☎ 06 66 494 240 - 241

Dal lunedì al venerdì 09.00 - 19.30

NEFROLOGIA

La Casa di Cura Pio XI offre, in regime ambulatoriale, attività diagnostica e di trattamento delle malattie renali e dell'insufficienza acuta e cronica.

L'ambulatorio di nefrologia riveste un ruolo importante per una prima valutazione delle persone con malattie nefrologiche già accertate o sospette. Al termine della visita, i pazienti possono essere inviati nuovamente al curante con la prescrizione del trattamento o con la richiesta di eseguire ulteriori accertamenti diagnostici.

Per i pazienti che si presentano con problemi nefrologici complessi è possibile effettuare il trattamento ambulatoriale di emodialisi.

Ambulatori:

☎ 06 66 494 240 - 241

Dal lunedì al venerdì 09.00 - 19.30

NEUROCHIRURGIA

L'ambulatorio di Neurochirurgia della Casa di Cura Pio XI si occupa di studiare le patologie del sistema nervoso centrale e periferico e i disturbi a carico della colonna vertebrale al fine di individuare la cura più efficace e l'eventuale ricorso a un intervento chirurgico.

Principali patologie trattate:

- Spondilolistesi ed instabilità vertebrali
- Patologie degenerative della colonna in particolare ernie del disco, stenosi del canale lombare e cisti sinoviali
- Lesioni cerebrali neoplastiche e traumatiche
- Malformazioni vascolari (aneurismi ed angiomi artero-venosi)
- Patologie neoplastiche vertebrali
- Sindromi posttraumatiche e da compressione dei nervi periferici (sindrome del tunnel carpale)
- Fratture vertebrali traumatiche ed osteoporotiche
- Nevralgie del trigemino

Ambulatori:

☎ 06 66 494 240 - 241

Dal lunedì al venerdì 09.00 - 19.30

NEUROLOGIA

Nell'ambulatorio di Neurologia della Casa di Cura Pio XI vengono studiate le patologie del sistema nervoso centrale e periferico, con particolare attenzione alle malattie neurodegenerative. In accordo con le raccomandazioni scientifiche internazionali, vengono effettuati accertamenti diagnostici personalizzati, basati su una valutazione clinica e neuropsicologica, integrata con l'utilizzo di tecniche di visualizzazione cerebrale altamente sofisticate ed innovative.

Vengono in particolare valutate:

- coordinazione motoria
- deambulazione e postura
- funzioni nervose superiori
- nervi cranici
- sensibilità superficiale e sensibilità profonda

Si eseguono le seguenti prestazioni:

- Visite neurologiche e neuropsichiatriche
- Esami neuropsicologici mediante test
- Elettromiografia (EMG)
- Elettroencefalografia standard (EEG)
- Potenziali evocati somato-sensoriali
- Prevenzione, diagnosi e cura dei deficit cognitivi correlati all'invecchiamento cerebrale e demenze (Alzheimer)
- Diagnosi e terapia dei disturbi del sonno

Ambulatori:

☎ 06 66 494 240 - 241

Dal lunedì al venerdì 09.00 - 19.30

OCULISTICA

L'ambulatorio di oculistica abbraccia i seguenti ambiti:

- Ambulatorio dell'età pediatrica
- Ambulatorio di diagnosi e terapia dello strabismo
- Ambulatorio delle patologie della retina e del vitreo (distacchi, uveiti, membrane epiretينية)
- Ambulatorio per la diagnosi precoce e la terapia del glaucoma
- Ambulatorio per la diagnosi e la terapia delle patologie retiniche correlate al diabete

Si eseguono esami di:

- biometria
- ampimetria computerizzata
- conta delle cellule endoteliali
- fotografia segmento anteriore
- O.C.T. tomografia a coerenza ottica
- pachimetria corneale
- pupillometria
- retinografia
- topografia corneale

Trattamenti Laser:

- Argon – Laser
- Yag – Laser

Oculistica:

☎ 06 66 23 028 / 06 66 30 440

Dal lunedì al venerdì 10.00 - 13.30

Centralino:

☎ 06 66 494 1

Tutti i giorni 08.00 - 20.00

ONCO-PLASTICA

L'ambulatorio di onco-plastica si prefigge lo scopo di offrire al paziente un pool di Specialisti per una diagnosi precoce delle neoplasie della pelle, un'asportazione immediata e una valida ricostruzione.

I tumori della pelle si possono localizzare in qualunque distretto corporeo (viso, tronco, arti).

Se trascurati e/o non riconosciuti, se trattati in maniera inadeguata si accrescono anche se lentamente e possono creare problemi estetico-funzionali soprattutto se localizzati in aree nobili (es.: palpebre, naso, labbra, orecchio).

Il chirurgo esperto deve provvedere:

- all'asportazione radicale della lesione
- alla ricostruzione
- al ripristino della funzionalità della struttura interessata
- all'estetica dell'area lesa

Risultato finale: il paziente deve dimenticare al più presto l'intervento subito.

Si eseguono interventi di:

- asportazione delle neoplasie della pelle + ricostruzione con finalità funzionali ed estetiche
- chirurgia di mohs in caso di neoplasie mal definite e/o recidive in aree nobili (viso)

- ricerca del linfonodo sentinella in caso di melanoma

Gli interventi vengono effettuati in regime ambulatoriale. Se necessario è previsto il ricovero breve (day-surgery) o anche il pernottamento.

Di solito è sufficiente l'anestesia locale. Se utile si può ricorrere alla sedazione o all'anestesia generale.

Centralino:

☎ 06 66 494 1

Tutti i giorni 08.00 - 20.00

ONCOLOGIA

Negli ambulatori di oncologia della Casa di Cura Pio XI si effettua la diagnosi ed il trattamento delle malattie neoplastiche, in stretta collaborazione con il Reparto di Chirurgia, con i servizi di Diagnostica per Immagini (TC, RM, PET-TC, MN) e di Radioterapia e con i medici internisti ed ematologi.

In particolare, l'attività clinica riguarda: la diagnosi, la stadiazione, la caratterizzazione clinico-biologica, il trattamento sistemico con chemioterapia e radioterapia dei tumori maligni dell'adulto, immunoterapia, trattamento con farmaci a bersaglio molecolare.

Ambulatori:

☎ 06 66 494 240 - 241

Dal lunedì al venerdì 09.00 - 19.30

Centralino:

☎ 06 66 494 1

Tutti i giorni 08.00 - 20.00

ORTOPEDIA E TRAUMATOLOGIA

Nell'ambulatorio di ortopedia della Casa di Cura PIO XI si eseguono le visite specialistiche per:

- patologie del rachide
- patologie del piede
- patologie del ginocchio
- patologie della spalla
- patologie dell'anca
- patologie della mano

Si eseguono inoltre, in collaborazione con i medici ematologi, infiltrazioni di emocomponenti autologhi per uso non trasfusionale (PRP – Plasma Ricco di Piastrine) per le seguenti patologie:

- intrarticolari (gonartrosi, coxartrosi, rizoartrosi)
- tendinee croniche (tendinopatia achillea, rotulea, di spalla e ischiatica, fascite plantare, epicondilite)

Ambulatori:

☎ 06 66 494 240 - 241

Dal lunedì al venerdì 09.00 - 19.30

Centralino:

☎ 06 66 494 1

Tutti i giorni 08.00 - 20.00

OTORINOLARINGOIATRIA

Nell'ambulatorio di Otorinolaringoiatria della Casa di Cura Pio XI si eseguono le seguenti prestazioni:

- Visita specialistica
- Rinofibroscopia
- Fibrolaringoscopia
- Audiometria
- Otoscopia
- Esame audiovestibolare

Ambulatori:

☎ 06 66 494 240 - 241

Dal lunedì al venerdì 09.00 - 19.30

REUMATOLOGIA

La Reumatologia della Casa di Cura si interessa di problemi articolari, muscolari, ossei e di malattie sistemiche autoimmuni.

Vengono trattate:

- patologie osteoarticolari sistemiche: artrite reumatoide, artrite psoriasica, spondilite anchilosante, sindrome di Reiter, gotta, polimialgia reumatica, febbre reumatica, Paget, artrosi, osteoporosi
- patologie osteoarticolari distrettuali: periartrite di spalla, sindrome del tunnel carpale, tendiniti, fasciti
- malattie sistemiche autoimmuni: lupus eritematoso sistemico, sclerodermia, sindrome di Sjögren, connettivite mista e sindromi "overlap", sindrome da antifosfolipidi, polimiosite e dermatomiosite

Ambulatori:

☎ 06 66 494 240 - 241

Dal lunedì al venerdì 09.00 - 19.30

SENOLOGIA

Al fine di garantire elevati standard di trattamento, la Casa di Cura, grazie ad un'equipe di professionisti ed alle tecnologie di avanguardia, offre alle pazienti affette da patologie del seno un approccio multidisciplinare e di interazione costante per la diagnosi e la cura.

Oltre alle visite specialistiche ed ai controlli di follow-up per paziente sottoposte ad intervento chirurgico è possibile eseguire:

- Ecografia mammaria
- Mammografia con tomosintesi
- Biopsia mammaria stereotassica
- Scintigrafia mammaria
- ricerca del linfonodo sentinella

- ROLL e SNOLL
- Risonanza Magnetica mammaria
- Chirurgia della mammella

Ambulatori:

☎ 06 66 494 240 - 241

Dal lunedì al venerdì 09.00 - 19.30

UROLOGIA

Presso la Casa di Cura Pio XI opera uno staff di Urologi ed Oncologi coadiuvati da una serie di specialisti di altissimo livello nel campo della Diagnostica per Immagini, dell'Anatomia Patologica, della Urodinamica, della Medicina Interna, della Cardiologia e della Patologia Clinica.

Principali prestazioni eseguite:

- Visita urologica
- Cistoscopia
- Uroflussimetria
- Ecografia
- Urodinamica
- Riabilitazione del pavimento pelvico per l'incontinenza urinaria maschile e femminile e per le sindromi disfunzionali pelviche

Diagnosi e terapia medica delle varie patologie urologiche neoplastiche e non neoplastiche:

- carcinoma prostatico
- patologia prostatica benigna
- patologia renale benigna e maligna
- calcolosi urinaria
- diagnosi e stadiazione precoce delle neoplasie vescicali
- vescica iperattiva e per la sindrome urgenza-frequenza
- varicocele

Urologia:

☎ 06 66 41 8008 / 06 66 41 6401 / 06 66 41 6340

Dal lunedì al venerdì 09.00 - 13.00 e 16.00 - 20.00

Centralino:

☎ 06 66 494 1

Tutti i giorni 08.00 - 20.00

DIAGNOSTICA PER IMMAGINI

I servizi della Casa di Cura PIO XI svolgono attività di supporto, sia per i pazienti ricoverati che per gli ambulatoriali, al fine di giungere ad una precisa diagnosi ed impostare la necessaria terapia.

La Diagnostica per Immagini, diretta dal Prof. Gianfranco Gualdi, è all'avanguardia in Italia grazie all'elevata professionalità dello staff radiologico ed alle apparecchiature di ultima generazione di cui dispone.

Il servizio è attrezzato per eseguire ogni tipo di esame comprese le procedure interventistiche (biopsie, drenaggi, etc) sia in elezione che in urgenza, per pazienti ricoverati ed esterni.

Nel servizio è sempre presente un medico anestesista per tutti gli esami che richiedono la somministrazione di mezzi di contrasto per via endovenosa o per esami che devono essere eseguiti in sedazione.

La refertazione avviene in modo congiunto con il confronto di più professionisti su ogni singolo caso e tutti gli esami sono refertati nella stessa giornata dell'esecuzione. Il servizio di Diagnostica per Immagini della Casa di Cura Pio XI si avvale della collaborazione di uno staff composto da medici radiologi e nucleari con esperienza pluriennale e da tecnici di radiologia medica dotati di altissima professionalità.

ECOGRAFIA

L'ecografia è una metodica diagnostica non invasiva che, utilizzando ultrasuoni emessi da particolari sonde, consente di visualizzare le varie parti del corpo, con esclusione del torace, dello stomaco dell'intestino, delle ossa e delle strutture contenute nella scatola cranica.

Con questa metodica è possibile ricostruire l'immagine di organi ed apparati e permette quindi di individuare numerose patologie.

L'esame è rapido e non invasivo né doloroso o rischioso. Quando non è sufficiente da solo a compiere una diagnosi completa e definitiva, offre comunque indicazioni importanti per l'effettuazione di ulteriori indagini, mirate a definire l'eventuale quadro patologico.

La refertazione dell'esame avviene in tempo reale dal medico che esegue la prestazione, fornendo poi al Paziente soltanto alcuni fotogrammi delle immagini visualizzate nel corso dell'esame.

Presso la Casa di Cura PIO XI è possibile eseguire ogni tipo di esame ecografico, con esclusione delle ecografie in gravidanza.

Per alcuni esami ecografici è prevista una preparazione specifica.

Centralino:

☎ 06 66 494 1

Tutti i giorni 08.00 - 20.00

RADIOLOGIA TRADIZIONALE

La Radiologia Tradizionale è la metodica più conosciuta della Diagnostica per Immagini ed utilizza le radiazioni per diagnosticare patologie di diversa natura.

Ogni singola parte del corpo viene, di solito, studiata da due punti di vista: si chiamano incidenze o proiezioni e sono necessarie per vedere precisamente dove si trova un'eventuale lesione.

Si deve segnalare al Medico Radiologo o al Tecnico di Radiologia Medica lo stato di gravidanza o il sospetto di gravidanza. In questo caso la radiografia va fatta solo se è assolutamente necessaria (impiegando opportuni sistemi di radioprotezione) e non può essere sostituita da altri esami che non usano raggi X.

Alcuni esami radiologici, come lo studio dell'intestino o delle vie urinarie, possono prevedere la somministrazione di mezzi di contrasto.

Nel servizio di Radiologia della Casa di Cura PIO XI si eseguono i seguenti esami:

- Esami radiologici tradizionali
- Mammografia digitale con Tomosintesi
- Mammografia con contrasto
- Mineralometria Ossea Computerizzata (M.O.C.)

Radiologia:

☎ 06 66 494 564 / 06 66 494 565

Dal lunedì al venerdì 08.00 - 20.00

RADIOLOGIA INTERVENTISTICA

La Radiologia Interventistica è una branca della radiologia medica che comprende tutte le procedure invasive o mini-invasive diagnostiche e terapeutiche effettuate mediante la guida e il controllo delle metodiche radiologiche, quali fluoroscopia, tomografia computerizzata, risonanza magnetica, ecografia.

La radiologia interventistica oggi è una disciplina caratterizzata da un'attenzione clinica sempre maggiore nei confronti dei pazienti; il medico radiologo interventista è un medico specialista capace dunque di garantire non solo procedure mini invasive ma di seguire il paziente nel periodo pre-operatorio e nel follow-up post-operatorio attraverso ambulatori dedicati.

Presso la Casa di Cura si eseguono prestazioni di:

- Radiologia interventistica vascolare
- Radiologia interventistica vertebrale

Centralino:

☎ 06 66 494 1

Tutti i giorni 08.00 - 20.00

RADIOLOGIA INTERVENTISTICA VERTEBRALE

L' interventistica vertebrale è una branca della Radiologia Interventistica che si occupa in modo specifico di patologie riguardanti la colonna vertebrale, le piccole e grandi articolazioni.

Patologie trattate:

- Frattura vertebrale
- Stenosi vertebrale
- Sindrome faccettale
- Protrusioni ed ernie discali
- Artrosi delle piccole e grandi articolazioni
- Dolore post protesi articolare

Prestazioni eseguite:

- Vertebroplastica
- Chifoplastica
- Infiltrazione vertebrale
- Applicazione di distanziatori vertebrali (Percudyn, D-Trax)
- Infiltrazione delle faccette articolari
- Denervazione con radiofrequenza delle faccette articolari
- Infiltrazioni periradicolari
- Nucleotomia (decompressione discale meccanica, nucleoplastica, laser discale, radiofrequenza intradiscale)
- Infiltrazioni articolari
- Viscosupplementazione
- Radiofrequenza articolare
- Denervazione periferica con radiofrequenza pulsata
- Biopsia vertebrale/ossea
- Stabilizzazione vertebrale
- Artrodesi vertebrale percutanea
- Crioablazione

TOMOGRAFIA COMPUTERIZZATA (TC)

La Casa di Cura Pio XI dispone del Tomografo Revolution CT, lo stato dell'arte della tecnologia TAC, in grado di fornire una qualità dell'immagine e funzionalità cliniche senza compromessi grazie alla perfetta integrazione di tre parametri fondamentali in ambito TAC: copertura anatomica, risoluzione spaziale e risoluzione temporale.

Le sue caratteristiche tecniche permettono delle applicazioni cliniche e delle modalità d'esame del tutto innovative:

- Acquisizione di un intero organo in una singola rotazione grazie al detettore da 16 cm di copertura anatomica: questo permette di minimizzare artefatti da movimento e minimizzare lo stress per il paziente accorciando i tempi d'esame; la qualità d'immagine è elevatissima potendo eseguire una acquisizione in tecnica assiale e non spirale.
- Studi di perfusione d'organo per lo studio funzionale e non solo morfologico di qualsiasi organo compreso encefalo e cuore.
- Esame cardiologico possibile anche su pazienti a frequenza cardiaca elevata o instabile grazie alla elevata risoluzione temporale ottenibile con un tempo di rotazione minimo di soli 0,28 s.

- Elevatissima qualità d'immagine grazie ad un sistema di detezione ad alta definizione con una risoluzione spaziale di soli 230 micron.
- Esame cuore-aorta con una singola iniezione di mezzo di contrasto con notevole vantaggio per il paziente.
- Dosi radiogene ridottissime per tutte le tipologie d'esame grazie all'utilizzo dei più recenti algoritmi iterativi di ricostruzione denominati ASIR-V: dosi inferiori ad 1 mSv anche per gli esami più impegnativi come il cuore.
- Possibilità di utilizzo di minor quantità di mezzo di contrasto grazie all'utilizzo degli algoritmi iterativi ASIR-V con riduzione del rischio per il paziente; asir-V permette infatti di utilizzare delle tensioni (KVp) d'esame inferiori ottenendo lo stesso risultato di attenuazione, ma avvicinandosi al k-edge dello iodio la cui quantità complessiva può essere dunque ridotta.
- Studi in doppia energia: è possibile acquisire lo stesso organo in un unico esame a due diverse energie (80 kV e 140 kV) per poi analizzare su Workstation con un software di registrazione integrata le variazioni di attenuazione alle diverse energie; le applicazioni riguardano lo studio dei calcoli renali e l'attenuazione degli artefatti metallici da protesi o da otturazione dentale.



Il sistema Revolution CT trova la sua massima utilità in ambito cardiologico sia perché, come già detto, permette l'esame su pazienti anche se con elevate frequenze cardiache, sia perché permette studi funzionali di tipo rest/stress e studi di perfusione cardiaca dinamica.

Le prestazioni:

- Angiografia TC
- Biopsia sotto guida TC
- Colonscopia Virtuale
- Coronarografia TC o TC delle Coronarie
- FFR CT - metodica diagnostica di avanguardia per lo studio delle coronarie
- Esami TC tradizionali
- Screening oncologico multi organo
- Studi di perfusione
- Termoablazione
- Urografia

Tipologie di esami TC:

TOTAL BODY	SCREENING ONCOLOGICO, STADIAZIONE E FOLLOW UP
	VALUTAZIONE TERAPIA ONCOLOGICA
TESTA	CRANIO
	MASSICCIO FACCIALE
	SENI PARANASALI
	ORBITE
	ORECCHIO
	ROCCE PETROSE
	DENTASCAN
	VASI INTRACRANICI E POLIGONO DI WILLIS
COLLO	TESSUTI MOLLI DEL COLLO
	VASI DEL COLLO, CAROTIDI
CUORE	CORONAROGRAFIA TC
	FFR CT
	STUDIO DEI BY - PASS
TORACE	TORACE AD ALTA RISOLUZIONE
	GABBIA TORACICA
	BRONCOSCOPIA VIRTUALE
ADDOME - PELVI	STUDIO DEGLI ORGANI ADDOMINALI: FEGATO, RENI, PANCREAS, STOMACO, SURRENI, MILZA.
	ENTERO TC - STUDIO DELL'INTESTINO TENUE
	COLONSCOPIA VIRTUALE
	COLANGIOGRAFIA TC
	UROGRAFIA TC - STUDIO DELL'APPARATO URINARIO
	CISTOSCOPIA VIRTUALE
ANGIOGRAFIA TC	STUDIO DELL'AORTA
	STUDIO DEI VASI EPIAORTICI
	STUDIO DELLE ARTERIE DEGLI ARTI INFERIORI
APPARATO SCHELETRICO	SEGMENTI OSSEI: COLONNA VERTEBRALE, Omero, AVAMBRACCIO, MANO, BACINO, FEMORE, GAMBA, PIEDE.
	ARTICOLAZIONI: SPALLA, GOMITO, POLSO, ANCA, GINOCCHIO, CAVIGLIA.

TC:

☎ 06 66 38 066 / 06 66 494 568 / 06 66 494 569 / 06 66 22 279

Dal lunedì al venerdì 08.00 - 20.00

Sabato 08.00 - 14.00

RISONANZA MAGNETICA 3.0 T

Si eseguono prestazioni di:

- Esami di risonanza magnetica tradizionale
- Angiografia, Urografia, Colangiografia e Mielografia
- Cardio RM
- Colonscopia virtuale
- RM mammella con bobina dedicata
- Screening oncologico multi organo
- Studio della prostata, della Cervice Uterina e del Retto basso ad alta risoluzione senza sonda endorettale
- Spettroscopia
- Studi di perfusione e diffusione
- Studi funzionali
- Studio del rachide sotto carico
- Whole body MR imaging



Tipologie di esami RM

WHOLE BODY	SCREENING ONCOLOGICO
TESTA	CRANIO
	STUDIO DELLA MALATTIA DI ALZHEIMER E VOLUMETRIA DELL'IPPOCAMPO
	STUDIO FUNZIONALE DELL'ATTIVAZIONE CORTICALE
	TRATTOGRAFIA DEI FASCI NERVOSI
	MASSICCIO FACIALE
	ORBITE AD ALTA RISOLUZIONE
	ORECCHIO INTERNO
	VASI INTRACRANICI E POLIGONO DI WILLIS
COLLO	TESSUTI MOLLI DEL COLLO
	VASI DEL COLLO, CAROTIDI
CUORE	STUDIO DEL CUORE
	STUDIO DEL PERICARDIO
TORACE	TORACE AD ALTA RISOLUZIONE
	MAMMELLE
ADDOME - PELVI	STUDIO DEGLI ORGANI ADDOMINALI: FEGATO, RENI, PANCREAS, STOMACO.
	ENTERO RM
	COLANGIO - PANCREATICOGRAFIA RM
	UROGRAFIA RM
	DEFECOGRAFIA RM
ANGIOGRAFIA RM	STUDIO DELL'AORTA
	STUDIO DEI VASI EPIAORTICI
	STUDIO DELLE ARTERIE DEGLI ARTI INFERIORI
	STUDIO DELLE MALFORMAZIONI VASCOLARI
APPARATO SCHELETRICO	SEGMENTI OSSEI: COLONNA VERTEBRALE, OMIERO, AVAMBRACCIO, MANO, BACINO, FEMORE, GAMBA, PIEDE.
	ARTICOLAZIONI: SPALLA, GOMITO, POLSO, ANCA, GINOCCHIO, CAVIGLIA.

RM:

☎ 06 66 38 066 / 06 66 494 568 / 06 66 494 569 / 06 66 22 279

Dal lunedì al venerdì 08.00 - 20.00

Sabato 08.00 - 14.00

MEDICINA NUCLEARE

La Medicina Nucleare estende la propria attività dalla diagnostica per immagini dei processi funzionali delle cellule, alla terapia con radiofarmaci.

In generale in ambito diagnostico vari radiofarmaci, costituiti generalmente da una componente a bassa radioattività unita ad una molecola biologica, consentono di valutare in modo non invasivo il comportamento di tessuti e organi nel rispetto della loro fisiologia.

Una volta somministrato il radiofarmaco idoneo, appositamente preparato e dosato per la minore irradiazione del paziente con il contemporaneo massimo vantaggio diagnostico, è possibile documentare con un'immagine (scintigrafia) una traccia dell'eventuale comportamento anomalo (patologico) o della insufficiente risposta alla terapia adottata o la necessità di una terapia medica o chirurgica maggiormente mirata.

La tecnica di esecuzione prevede, dopo un'iniezione endovenosa del radiofarmaco, una semplice lettura da parte di apparecchiature dedicate come la Gamma-Camera degli organi di interesse (target), in modalità 2D planare segmentaria o total body oppure in modalità 3D SPECT e PET, evoluzioni della tradizionale scintigrafia.

Tutti gli esami di medicina nucleare sono tranquillamente eseguibili in condizioni di riposo o appositamente realizzati in modo personalizzato dopo sforzo o con l'uso di altri farmaci idonei. L'impiego di una bassa dose di radiazioni impone comunque una valutazione attenta da parte del medico nucleare delle indicazioni e della modalità esecutiva nonché la limitazione nei soggetti in gravidanza.

Prestazioni di eccellenza in Medicina nucleare:

- Leucociti marcati
- Linfonodo sentinella
- Scintigrafia Miocardica
- Scintigrafia Mammaria con tecnica Roll
- Scintigrafia tradizionale
- Terapia Radiometabolica della tiroide con Iodio 131
- Terapia Radiometabolica della prostata con Radio 223
- Trattamento S.I.R.T. con Ittrio 90 per gli epatocarcinomi

Medicina Nucleare:

☎ 06 66 494 368 / 06 66 494 490

Dal lunedì al venerdì 08.30 - 20.00

PET - TC

La Casa di Cura Pio XI dispone dell'ultima innovazione in campo di PET-TC. La nuova macchina di GE Healthcare offre un'eccellente qualità delle immagini e una coerenza della quantificazione, senza scendere a compromessi. Discovery IQ è in grado di fornire ciò di cui il medico ha bisogno, per aiutarlo a concentrarsi sulla missione principale: garantire i migliori risultati possibili ai pazienti.

L'innovativa tecnologia del rilevatore PET LightBurst di GE è concepita per offrire la massima sensibilità degli esami, potenziando al massimo la qualità delle immagini con scansioni rapide a dosi inferiori, a tutela del confort e della cura del paziente.

La più alta sensibilità:

- garantisce tempi di acquisizione brevissimi
- consente di eseguire scansioni a basse dosi
- offre la possibilità di effettuare l'imaging alla metà della dose PET (rispetto alla dose standard) e metà del tempo di scansione rispetto ai sistemi tradizionali
- rileva le lesioni più piccole grazie all'eccezionale qualità delle immagini

La maggiore copertura assiale del campo di vista:

- fornisce una copertura fino a 26 cm
- consente di effettuare scansioni nel minor numero possibile di posizioni del letto
- garantisce copertura dell'organo completa e tempi di acquisizione brevi

Per la prima volta in ambito di ricostruzione PET, non è necessario scegliere tra una qualità di immagine eccellente e coerenza delle misurazioni SUV quantitative: in questo modo sarà possibile determinare in tempi brevi l'efficacia del piano di trattamento. Q. Clear, la tecnologia d'avanguardia per la ricostruzione delle immagini, consente di effettuare letture rapide ed efficaci, a garanzia di maggiore sicurezza al momento della valutazione della risposta del paziente al trattamento oncologico. Migliora fino a due volte la precisione della quantificazione PET e la qualità dell'immagine.

Il macchinario PET-TC consente di eseguire studi, di qualsiasi distretto del corpo, utilizzando numerosi radiofarmaci. Attualmente i radiofarmaci di gran lunga più utilizzati sono:

- il **18-Fluoro desossi-glucosio**, il **Fluoro-Colina** e l'**F-DOPA** che permettono di studiare il metabolismo del glucosio, tipicamente aumentato nelle cellule tumorali
- il **Gallio-Dotatoc** per lo studio dei tumori neuroendocrini
- il **Gallio-PSMA** per lo studio dei tumori della prostata

Inoltre per la prevenzione, la diagnosi e la cura delle demenze (Alzheimer) è possibile effettuare, mediante una nuova metodica, lo studio della disposizione della proteina beta-amiloide nel cervello (PET-amiloide).

PET - TC:

☎ 06 66 38 066 / 06 66 494 568 / 06 66 494 569 / 06 66 22 279

Dal lunedì al venerdì 08.30 - 20.00

LABORATORIO ANALISI

I prelievi per i pazienti esterni si effettuano dal lunedì al sabato dalle 07.30 alle 10.40.

Il paziente deve rispettare il digiuno dalla mezzanotte del giorno precedente il prelievo.

I referti degli esami di routine possono essere ritirati nella stessa giornata del prelievo. Soltanto per alcuni esami che richiedono tempi di lavorazione più lunghi, i tempi di consegna verranno comunicati al momento del prelievo dal personale del laboratorio.

Il laboratorio analisi della Casa di Cura Pio XI esegue le seguenti analisi:

ANALISI CLINICHE	BATTERIOLOGIA
	BIOLOGIA MOLECOLARE
	CHIMICA CLINICA
	DOSAGGI ORMONALI
	EMATOLOGIA
	MARCATORI TUMORALI
	TEST COAGULATIVI

ISTOPATOLOGIA	ESAME CITOLOGICO
	ESAME ISTOLOGICO

Laboratorio Analisi:

☎ 06 66 494 561

Dal lunedì al sabato 08.30 - 19.00



LITOTRISSIA

La Litotrissia Extracorporea della Casa di Cura Pio XI, è operante dal 1988. Il Servizio, di cui il Prof. Maurizio Boscaini è Responsabile, è stato uno dei primi Centri in Europa ad effettuare il trattamento con onde d'urto della litiasi delle vie biliari e del pancreas, divenendo anche un centro di eccellenza per la terapia della litiasi delle vie urinarie e delle patologie osteoarticolari.

Prestazioni di eccellenza in Litotrissia:

- Litotrissia pancreatica
- Litotrissia renale
- Litotrissia vescicale
- Litotrissia uretrale
- Litotrissia biliare
- Litotrissia vie biliari extraepatiche e intraepatiche

Per ulteriori informazioni:

www.litotrissia.com

Amministrazione:

☎ 06 66 494 485 / 06 66 494 486

Dal lunedì al venerdì 08.30 - 19.00

Sabato 09.00 - 12.00

Litotrissia:

☎ 06 66 41 53 72 / 06 66 41 52 98

Dal lunedì al giovedì 10.00 - 13.00 / 16.00 - 18.00

Venerdì 10.00 - 13.00



FISIOTERAPIA

La Casa di Cura Pio XI offre trattamenti riabilitativi adeguati alle patologie di cui il paziente è portatore rispettando le prescrizioni del medico curante.

I pazienti possono usufruire di diversi ambulatori dove vengono eseguiti trattamenti personalizzati, di una palestra dotata di attrezzature moderne, idonee alla rieducazione di patologie osteomuscolari e neuromotorie e di personale qualificato che si concentra sulla cura della persona.



Prestazioni di eccellenza in Fisioterapia:

- Riabilitazione neurochirurgica
- Riabilitazione posturale globale
- Riabilitazione respiratoria
- Riabilitazione cardiovascolare
- Riabilitazione ortopedica
- Riabilitazione del paziente oncologico
- Riabilitazione della mano e dell'arto superiore
- Confezionamento tutori su misura su materiale termoplastico e in neoprene

Fisioterapia:

☎ 06 66 031 117

Dal lunedì al venerdì 09.00 - 19.00

RADIOTERAPIA

La Casa di Cura dispone di un servizio di Radioterapia altamente specializzato dal punto di vista clinico e tecnologico, a disposizione sia dei pazienti ricoverati e che dei pazienti ambulatoriali.

Il reparto è dotato di due acceleratori lineari d'avanguardia:

- **Elekta versa HD:** un acceleratore lineare di ultima generazione in grado di offrire terapie convenzionali per trattare un ampio range di indicazioni e nel contempo consentire trattamenti complessi che richiedono una precisione elevatissima e l'impiego delle tecniche più avanzate.
Trattamenti altamente innovativi:
 - IGRT (radioterapia guidata dalle immagini)
 - IMRT, VMAR (radioterapia con modulazione del fascio)
 - Radiochirurgia
 - Radioterapia stereotassica con tecnica VMAT
- **Sistema robotico CyberKnife:** una delle più complesse ed efficaci tecnologie oggi disponibili in ambito medico per **radiochirurgia e radioterapia stereotassica** in grado di offrire ai pazienti affetti da lesioni tumorali e non un più ampio spettro di intervento per la cura della malattia, in affiancamento alle già consolidate pratiche chirurgiche e radioterapiche. Cyberknife è inoltre l'unico sistema in grado di sincronizzare il movimento dell'acceleratore lineare con il movimento della lesione dovuto al respiro del paziente in modo da trattare con estrema accuratezza i tumori che si muovono durante il normale respiro con un maggior risparmio dei tessuti sani.





Nel servizio di radioterapia si effettuano trattamenti di neoplasie primitive, secondarie (metastatiche) o recidive (ricadute di malattie) di diversi distretti anatomici, tra i quali:

- apparato genito - urinario
- colon – retto
- encefalo
- esofago
- fegato
- mammella
- pancreas
- polmone
- prostata
- stomaco
- testa collo
- tumori benigni, maligni e disturbi funzionali intracranici
- altri tumori

Radioterapia:

☎ 06 66 032 200 / 06 66 494 203

Dal lunedì al venerdì 07.30 - 20.00

CHECK-UP

Presso la Casa di Cura PIO XI è possibile organizzare i seguenti check-up oppure check-up personalizzati:

PREVENZIONE CARDIOVASCOLARE	VISITA CARDIOLOGICA CON ECG
	PROVA DA SFORZO
	VISITA ANGIOLOGICA CON ECOCOLOR DOPPLER VASI SOVRAORTICI
	ESAMI EMATICI

PREVENZIONE ONCOLOGICA DELLE MAMMELLE	MAMMOGRAFIA BILATERALE
	ECOGRAFIA MAMMARIA
	VISITA SPECIALISTICA

PREVENZIONE ONCOLOGICA DELL'UTERO	VISITA SPECIALISTICA CON PAP TEST E HPV TEST
-----------------------------------	--

PREVENZIONE ONCOLOGICA DELLA PROSTATA	ESAMI EMATICI (PSA, PSA FREE)
	ECOGRAFIA TRANSRETTALE
	VISITA SPECIALISTICA

PREVENZIONE ONCOLOGICA DEL COLON RETTO	SANGUE OCCULTO NELLE FECI
	RETTOSIGMOIDOSCOPIA
	VISITA SPECIALISTICA

PREVENZIONE ONCOLOGICA DELLA TIROIDE	ESAMI EMATICI (TSH, T3, T4)
	ECOGRAFIA TIROIDE
	VISITA SPECIALISTICA

Centralino:

☎ 06 66 494 1

Tutti i giorni 08.00 - 20.00

CONVENZIONI

La Casa di Cura Pio XI è convenzionata con le maggiori compagnie assicurative, fondi di assistenza sanitaria e casse mutue di cui riportiamo l'elenco:

 ALLIANZ WORLDWIDE CARE SERVICE	 ALLIANZ WORLDWIDE PARTNERS SERVICE ITALIA S.c.a.r.l.	 AREAMEDICAL24 AREA MEDICAL24	 ASSIRETE ASSIRETE	 BLUE ASSISTANCE Piu facile la vita!	 BUPA INTERNATIONAL
 CASAGIT CASAGIT	 CASPIE CASPIE	 CASSA ASSISTENZA SANITARIA PER IL PERSONALE GRUPPO INTESA	 CASSA MUTUA ASSISTENZA PERSONALE DELLA BPM	 CIGNA CIGNA	 COOPSALUTE centrale cooperativa COOPSALUTE
 EUROPE ASSISTANCE	 FAS - FONDO ASSISTENZA SANITARIO	 FASCHIM FONDO DI ASSISTENZA SANITARIA FASCHIM	 FASDAC FASDAC	 FASI FASI	 FASI OPEN FASI OPEN
 FILO DIRETTO	 GENERALI ITALIA SPA	 INTERPARTNER ASSISTANCE S.A.	 ISTITUTO SOSTENTAMENTO PER IL CLERO	 MAPFRE WARRENTY	 MEDIC4ALL
 MY ASSISTANCE	 NOBIS COMPAGNIA DI ASSICURAZIONI NOBIS	 POSTE ITALIANE SDS	 PREVIMEDICAL Servizi per la Sanità Integrativa PREVIMEDICAL	 PROGESA FOR ALL	 RBM AssicurazioneSalute RBM
 SARA ASSICURAZIONI	 UNISALUTE	<p>Le convenzioni possono essere di varie tipologie, in base al tipo di polizza stipulata:</p> <ul style="list-style-type: none"> - Dirette: senza anticipo di spese da parte del cliente - Dirette con franchigia: il cliente paga esclusivamente la franchigia comunicata dalla compagnia - Indirette: il cliente anticipa il pagamento delle spese e viene successivamente rimborsato dalla compagnia. 			